



**АДМИНИСТРАЦИЯ МУНИЦИПАЛЬНОГО ОБРАЗОВАНИЯ
МОСТОВСКИЙ РАЙОН**

ПОСТАНОВЛЕНИЕ

от 18.04.2024

№ 433

пгт Мостовской

**Об установлении публичного сервитута
в отношении земельных участков для строительства и
эксплуатации объекта электросетевого хозяйства «Строительство
КТП-10/0,4 кВ, участка ВЛЗ-10 кВ и ВЛИ-0,4 кВ в с. Шедок,
Мостовского района»**

В администрацию муниципального образования Мостовский район обратилось публичное акционерное общество «Россети Кубань» с ходатайством об установлении публичного сервитута для строительства и эксплуатации объекта электросетевого хозяйства «Строительство КТП-10/0,4 кВ, участка ВЛЗ-10 кВ и ВЛИ-0,4 кВ в с. Шедок, Мостовского района».

На основании вышеизложенного, руководствуясь главой V.7. Земельного кодекса Российской Федерации, Федеральным законом от 6 ноября 2003 г. №131-ФЗ «Об общих принципах организации местного самоуправления в Российской Федерации», постановляю:

1. Установить публичный сервитут в отношении земельных участков согласно приложению 1.

2. Установить границы публичного сервитута согласно приложению 2.

3. Цель установления публичного сервитута – размещение объекта электросетевого хозяйства «Строительство КТП-10/0,4 кВ, участка ВЛЗ-10 кВ и ВЛИ-0,4 кВ в с. Шедок, Мостовского района».

4. Определить обладателем публичного сервитута публичное акционерное общество «Россети Кубань» (далее – ПАО «Россети Кубань»), ИНН 2309001660, ОГРН 1022301427268, юридический адрес: Краснодарский край, г. Краснодар, ул. Ставропольская, 2А.

5. Установить срок действия публичного сервитута: 49 лет. Публичный сервитут считается установленным со дня внесения сведений о нем в Единый государственный реестр недвижимости.

6. Срок, в течение которого в соответствии с расчетом заявителя использование земельного участка (его части) и (или) расположенного на нем объекта недвижимого имущества в соответствии с их разрешенным использованием будет невозможно или существенно затруднено в связи

с осуществлением сервитута: в течение трех месяцев с момента заключения соглашений об осуществлении публичного сервитута и внесения платы за публичный сервитут в отношении земельных участков и (или) земель, находящихся в государственной или муниципальной собственности и не предоставленных гражданам и (или) юридическим лицам.

7. Публичный сервитут устанавливается на основании пункта 1 статьи 39.37, пункта 1 статьи 39.40, статьи 39.41 Земельного кодекса Российской Федерации, статьи 3.6 Федерального закона от 25 октября 2001 г. № 137-ФЗ «О введении в действие Земельного кодекса Российской Федерации».

8. Порядок установления зон с особыми условиями использования территорий и содержание ограничений прав на земельные участки в границах таких зон установлены постановлением Правительства Российской Федерации от 24 февраля 2009 г. №160 «О порядке установления охранных зон объектов электросетевого хозяйства и особых условий использования земельных участков, расположенных в границах таких зон».

9. Плата за публичный сервитут в отношении земельного участка, находящегося в государственной или муниципальной собственности и не обремененного правами третьих лиц, устанавливается в размере 0,01 процента кадастровой стоимости такого земельного участка за каждый год использования этого земельного участка. При этом плата за публичный сервитут, установленный на три года и более, не может быть менее чем 0,1 процента кадастровой стоимости земельного участка, обремененного сервитутом, за весь срок сервитута. Плата за публичный сервитут рассчитывается пропорционально площади земельных участков и (или) земель установленных границах публичного сервитута. Плата за публичный сервитут в отношении земельных участков, находящихся в государственной или муниципальной собственности и не обремененных правами третьих лиц, производится в соответствии со списком земельных участков, находящихся в государственной или муниципальной собственности и не обремененных правами третьих лиц (приложение 3), на счета органов местного самоуправления Мостовского района и органов государственной власти Краснодарского края и Российской Федерации не позднее шести месяцев со дня подписания настоящего постановления.

Плата за публичный сервитут в отношении земельных участков, находящихся в частной собственности или находящихся в государственной или муниципальной собственности и предоставленных гражданам или юридическим лицам, определяется в соответствии с Федеральным законом «Об оценочной деятельности в Российской Федерации» и методическими рекомендациями, утвержденными федеральным органом исполнительной власти, осуществляющим функции по выработке государственной политики и нормативно-правовому регулированию в сфере земельных отношений (приложение 4). Оплата за публичный сервитут вносится правообладателю земельного участка, с которым заключено соглашение об осуществлении публичного сервитута.

10. Срок выполнения мероприятий по технологическому присоединению составляет один год с даты заключения договора об осуществлении технологического присоединения к электрическим сетям.

11. ПАО «Россети Кубань»:

1) привести земельные участки в состояние, пригодное для их использования в соответствии с разрешенным использованием в сроки, предусмотренные пунктом 8 статьи 39.50 Земельного кодекса Российской Федерации, после завершения строительства и ввода в эксплуатацию линейного объекта, указанного в пункте 2 настоящего постановления;

2) снести объекты, размещенные им на основании публичного сервитута, и осуществить при необходимости рекультивацию земельного участка в срок не позднее чем шесть месяцев с момента прекращения публичного сервитута.

12. Управлению имущественных и земельных отношений муниципального образования Мостовский район (Мальцев М.В.) в течение пяти рабочих дней со дня принятия настоящего постановления:

1) направить копию постановления в Управление Федеральной службы государственной регистрации, кадастра и картографии по Краснодарскому краю для внесения сведений о публичном сервитуте в Единый государственный реестр недвижимости;

2) направить обладателю публичного сервитута (ПАО «Россети Кубань») копию настоящего постановления, сведения о лицах, являющихся правообладателями земельных участков, сведения о лицах, подавших заявления об учете их прав (обременений прав) на земельные участки, способах связи с ними, копии документов, подтверждающих права указанных лиц на земельные участки.

13. Отделу информатизации и связи управления делами администрации муниципального образования Мостовский район (Герасименко Д.С.) в течение пяти рабочих дней со дня принятия настоящего постановления разместить настоящее постановление на официальном сайте администрации муниципального образования Мостовский район в информационно-телекоммуникационной сети «Интернет»;

14. Контроль за выполнением настоящего постановления оставляю за собой.

15. Постановление вступает в силу со дня его подписания.

Глава муниципального образования
Мостовский район



С.В. Ласунов

Приложение 1
к постановлению администрации
муниципального образования
Мостовский район
от 18.04.2024 № 433

СПИСОК
земельных участков, в отношении которых устанавливается
публичный сервитут, для строительства и эксплуатации объекта
электросетевого хозяйства «Строительство КТП-10/0,4 кВ, участка
ВЛЗ-10 кВ и ВЛИ-0,4 кВ в с. Шедок, Мостовского района»

№ п/п	Кадастровый номер земельного участка (квартала)	Адрес (местоположение)
1.	23:20:1203001:1598	Краснодарский край, р-н. Мостовский, с. Шедок
2.	23:1203001:665	Краснодарский край, Мостовский район, Шедокское с/пос (Участок №103 Псебайского участкового лесничества)
3.	23:20:1203001:499	Краснодарский край, Мостовский район, Шедокское с/пос, в границах АО «Псебай» секция № 10, контур № 18,26,27,28,30,31,32
4.	23:20:1203001:730	Краснодарский край, Мостовский район, Шедокское с/пос
5.	23:20:1203001:7 Единое землепользование (обособленный участок 23:20:1203001:6)	Краснодарский край, Мостовский район, Шедокское с/пос, с. Шедок,
6.	23:20:0207001:3	Краснодарский край, р-н Мостовский, Мостовское лесничество, Псебайское участковое лесничество, квартала 1А-29А, 1Б-68Б, 1В-49В
7.	23:20:1201001	Краснодарский край, Мостовский район, Шедокское с/пос
8.	23:20:1203001	Краснодарский край, Мостовский район, Шедокское с/пос

Начальник управления
имущественных и земельных отношений
администрации муниципального образования
Мостовский район



М.В. Мальцев

Приложение 2
к постановлению администрации
муниципального образования
Мостовский район
от 18.04.2024 № 433

**Описание местоположения границ публичного сервитута
для строительства и эксплуатации объекта электросетевого
хозяйства «Строительство КТП-10/0,4 кВ, участка ВЛЗ-10 кВ и
ВЛИ-0,4 кВ в с. Шедок, Мостовского района»**

Раздел I

Сведения об объекте

Сведения об объекте		
№ п/п	Характеристики объекта	Описание характеристик
1	2	3
1	Местоположение объекта	Краснодарский край, Мостовский район, Шедокское сельское поселение
2	Площадь объекта +/- величина погрешности определения площади (Р +/- Дельта Р)	21 535 кв.м ± 257 кв.м
3	Иные характеристики объекта	Публичный сервитут устанавливается сроком на 49 лет в целях размещения объекта: «Строительство КТП-10/0,4 кВ, участка ВЛЗ-10 кВ и ВЛИ-0,4 кВ в с. Шедок, Мостовского района». Обладатель публичного сервитута: ПАО «Россети Кубань» Юридический адрес: 350033, Российская Федерация, Краснодарский край, г. Краснодар, ул. Ставропольская, 2А. Электронная почта: telet@rosseti-kuban.ru

Сведения о местоположении границ объекта					
1. Система координат МСК-23, зона 2 (23)					
2. Сведения о характерных точках границ объекта					
Обозначение характерных точек границ	Координаты, м		Метод определения координат характерной точки	Средняя квадратическая погрешность положения характерной точки (M _r), м	Описание обозначения точки на местности (при наличии)
	X	Y			
1	2	3	4	5	6
1	387075.44	2287612.28	Аналитический метод	0.50	—
2	387073.73	2287618.03	Аналитический метод	0.50	—
3	387057.88	2287613.31	Аналитический метод	0.50	—
4	386993.80	2287431.86	Аналитический метод	0.50	—
5	386991.31	2287299.03	Аналитический метод	0.50	—
6	386993.45	2287299.15	Аналитический метод	0.50	—
7	386990.60	2287261.27	Аналитический метод	0.50	—
8	386988.94	2287173.16	Аналитический метод	0.50	—
9	386988.05	2287171.86	Аналитический метод	0.50	—
10	386988.61	2287169.89	Аналитический метод	0.50	—
11	386961.57	2287013.19	Аналитический метод	0.50	—
12	386954.09	2286965.12	Аналитический метод	0.50	—
13	386939.52	2286875.53	Аналитический метод	0.50	—
14	386918.68	2286750.20	Аналитический метод	0.50	—
15	386892.32	2286601.82	Аналитический метод	0.50	—
16	386860.90	2286423.38	Аналитический метод	0.50	—
17	386859.28	2286415.39	Аналитический метод	0.50	—
18	386858.46	2286415.68	Аналитический метод	0.50	—
19	386858.20	2286414.14	Аналитический метод	0.50	—
20	386808.64	2286173.10	Аналитический метод	0.50	—
21	386791.82	2286085.66	Аналитический метод	0.50	—
22	386783.58	2286091.02	Аналитический метод	0.50	—
23	386782.05	2286083.60	Аналитический метод	0.50	—
24	386764.30	2286055.34	Аналитический метод	0.50	—
25	386751.49	2286034.93	Аналитический метод	0.50	—
26	386751.79	2286034.74	Аналитический метод	0.50	—
27	386760.83	2286035.69	Аналитический метод	0.50	—
28	386758.01	2286031.22	Аналитический метод	0.50	—
29	386747.84	2286015.12	Аналитический метод	0.50	—
30	386725.27	2285979.00	Аналитический метод	0.50	—
31	386724.52	2285976.51	Аналитический метод	0.50	—
32	386697.41	2285884.59	Аналитический метод	0.50	—
33	386678.60	2285816.27	Аналитический метод	0.50	—
34	386668.54	2285786.78	Аналитический метод	0.50	—
35	386663.16	2285771.02	Аналитический метод	0.50	—
36	386663.24	2285776.04	Аналитический метод	0.50	—
37	386649.05	2285743.13	Аналитический метод	0.50	—
38	386499.00	2285326.79	Аналитический метод	0.50	—
39	386487.80	2285290.36	Аналитический метод	0.50	—
40	386485.99	2285290.61	Аналитический метод	0.50	—
41	386484.57	2285286.66	Аналитический метод	0.50	—
42	386401.60	2285224.17	Аналитический метод	0.50	—
43	386340.74	2285088.45	Аналитический метод	0.50	—
44	386296.73	2285090.27	Аналитический метод	0.50	—
45	386295.89	2285091.07	Аналитический метод	0.50	—
46	386294.67	2285091.00	Аналитический метод	0.50	—
47	386263.21	2285111.96	Аналитический метод	0.50	—
48	386265.36	2285117.67	Аналитический метод	0.50	—
49	386261.60	2285119.51	Аналитический метод	0.50	—
50	386262.15	2285121.68	Аналитический метод	0.50	—

51	386230.83	2285142.56	Аналитический метод	0.50	—
52	386231.68	2285132.32	Аналитический метод	0.50	—
53	386214.89	2285143.34	Аналитический метод	0.50	—
54	386213.54	2285144.91	Аналитический метод	0.50	—
55	386195.26	2285166.22	Аналитический метод	0.50	—
56	386193.76	2285167.22	Аналитический метод	0.50	—
57	386180.29	2285167.23	Аналитический метод	0.50	—
58	386151.09	2285176.94	Аналитический метод	0.50	—
59	386149.39	2285176.67	Аналитический метод	0.50	—
60	386148.90	2285179.74	Аналитический метод	0.50	—
61	386136.36	2285177.74	Аналитический метод	0.50	—
62	386137.01	2285173.66	Аналитический метод	0.50	—
63	386108.59	2285168.87	Аналитический метод	0.50	—
64	386079.01	2285163.88	Аналитический метод	0.50	—
65	386051.23	2285159.19	Аналитический метод	0.50	—
66	386049.66	2285160.88	Аналитический метод	0.50	—
67	386048.06	2285159.18	Аналитический метод	0.50	—
68	386020.34	2285163.13	Аналитический метод	0.50	—
69	385990.63	2285167.38	Аналитический метод	0.50	—
70	385960.92	2285171.62	Аналитический метод	0.50	—
71	385931.00	2285175.89	Аналитический метод	0.50	—
72	385907.85	2285174.12	Аналитический метод	0.50	—
73	385877.94	2285171.84	Аналитический метод	0.50	—
74	385853.25	2285169.95	Аналитический метод	0.50	—
75	385823.92	2285173.26	Аналитический метод	0.50	—
76	385800.02	2285185.03	Аналитический метод	0.50	—
77	385775.79	2285196.96	Аналитический метод	0.50	—
78	385754.01	2285207.69	Аналитический метод	0.50	—
79	385753.91	2285209.66	Аналитический метод	0.50	—
80	385751.65	2285210.31	Аналитический метод	0.50	—
81	385744.43	2285230.35	Аналитический метод	0.50	—
82	385736.19	2285253.21	Аналитический метод	0.50	—
83	385717.18	2285276.84	Аналитический метод	0.50	—
84	385698.72	2285299.80	Аналитический метод	0.50	—
85	385695.86	2285319.41	Аналитический метод	0.50	—
86	385682.16	2285346.46	Аналитический метод	0.50	—
87	385668.60	2285373.22	Аналитический метод	0.50	—
88	385655.05	2285399.99	Аналитический метод	0.50	—
89	385646.92	2285416.05	Аналитический метод	0.50	—
90	385633.99	2285441.58	Аналитический метод	0.50	—
91	385606.55	2285455.28	Аналитический метод	0.50	—
92	385581.88	2285467.61	Аналитический метод	0.50	—
93	385581.80	2285469.56	Аналитический метод	0.50	—
94	385579.46	2285469.66	Аналитический метод	0.50	—
95	385564.76	2285493.48	Аналитический метод	0.50	—
96	385549.00	2285519.00	Аналитический метод	0.50	—
97	385533.24	2285544.53	Аналитический метод	0.50	—
98	385517.48	2285570.06	Аналитический метод	0.50	—
99	385503.12	2285593.31	Аналитический метод	0.50	—
100	385503.62	2285596.14	Аналитический метод	0.50	—
101	385500.84	2285597.57	Аналитический метод	0.50	—
102	385489.46	2285622.68	Аналитический метод	0.50	—
103	385478.02	2285647.93	Аналитический метод	0.50	—
104	385479.29	2285649.42	Аналитический метод	0.50	—
105	385477.71	2285650.86	Аналитический метод	0.50	—
106	385484.09	2285677.92	Аналитический метод	0.50	—
107	385490.30	2285704.19	Аналитический метод	0.50	—
108	385492.36	2285705.49	Аналитический метод	0.50	—
109	385492.82	2285707.60	Аналитический метод	0.50	—
110	385514.63	2285721.38	Аналитический метод	0.50	—
111	385539.14	2285736.87	Аналитический метод	0.50	—
112	385537.00	2285740.25	Аналитический метод	0.50	—
113	385512.49	2285724.76	Аналитический метод	0.50	—
114	385487.28	2285708.83	Аналитический метод	0.50	—
115	385486.44	2285705.29	Аналитический метод	0.50	—

116	385480.20	2285678.84	Аналитический метод	0.50	-
117	385476.94	2285665.04	Аналитический метод	0.50	-
118	385473.15	2285648.98	Аналитический метод	0.50	-
119	385485.81	2285621.03	Аналитический метод	0.50	-
120	385498.25	2285593.59	Аналитический метод	0.50	-
121	385514.08	2285567.95	Аналитический метод	0.50	-
122	385529.84	2285542.43	Аналитический метод	0.50	-
123	385545.60	2285516.90	Аналитический метод	0.50	-
124	385561.36	2285491.38	Аналитический метод	0.50	-
125	385577.41	2285465.37	Аналитический метод	0.50	-
126	385604.77	2285451.71	Аналитический метод	0.50	-
127	385629.27	2285439.47	Аналитический метод	0.50	-
128	385629.68	2285437.37	Аналитический метод	0.50	-
129	385631.97	2285436.72	Аналитический метод	0.50	-
130	385643.35	2285414.24	Аналитический метод	0.50	-
131	385651.48	2285398.18	Аналитический метод	0.50	-
132	385665.03	2285371.42	Аналитический метод	0.50	-
133	385678.59	2285344.65	Аналитический метод	0.50	-
134	385691.99	2285318.18	Аналитический метод	0.50	-
135	385694.92	2285298.14	Аналитический метод	0.50	-
136	385714.06	2285274.34	Аналитический метод	0.50	-
137	385731.26	2285252.95	Аналитический метод	0.50	-
138	385731.14	2285250.08	Аналитический метод	0.50	-
139	385733.41	2285249.11	Аналитический метод	0.50	-
140	385740.67	2285228.99	Аналитический метод	0.50	-
141	385749.08	2285205.65	Аналитический метод	0.50	-
142	385774.03	2285193.37	Аналитический метод	0.50	-
143	385798.25	2285181.44	Аналитический метод	0.50	-
144	385822.78	2285169.36	Аналитический метод	0.50	-
145	385853.17	2285165.94	Аналитический метод	0.50	-
146	385878.24	2285167.85	Аналитический метод	0.50	-
147	385901.69	2285169.64	Аналитический метод	0.50	-
148	385908.16	2285170.14	Аналитический метод	0.50	-
149	385929.36	2285171.77	Аналитический метод	0.50	-
150	385930.76	2285171.18	Аналитический метод	0.50	-
151	385931.91	2285171.72	Аналитический метод	0.50	-
152	385960.35	2285167.66	Аналитический метод	0.50	-
153	385990.07	2285163.42	Аналитический метод	0.50	-
154	386019.78	2285159.17	Аналитический метод	0.50	-
155	386049.79	2285154.89	Аналитический метод	0.50	-
156	386079.68	2285159.93	Аналитический метод	0.50	-
157	386109.26	2285164.92	Аналитический метод	0.50	-
158	386137.64	2285169.71	Аналитический метод	0.50	-
159	386138.28	2285165.69	Аналитический метод	0.50	-
160	386150.82	2285167.69	Аналитический метод	0.50	-
161	386150.34	2285170.75	Аналитический метод	0.50	-
162	386169.87	2285164.53	Аналитический метод	0.50	-
163	386164.60	2285158.34	Аналитический метод	0.50	-
164	386173.59	2285155.48	Аналитический метод	0.50	-
165	386213.98	2285128.55	Аналитический метод	0.50	-
166	386257.91	2285099.27	Аналитический метод	0.50	-
167	386261.03	2285106.20	Аналитический метод	0.50	-
168	386293.73	2285084.42	Аналитический метод	0.50	-
169	386344.56	2285082.28	Аналитический метод	0.50	-
170	386405.57	2285218.37	Аналитический метод	0.50	-
171	386407.17	2285220.07	Аналитический метод	0.50	-
172	386408.21	2285221.64	Аналитический метод	0.50	-
173	386489.61	2285282.95	Аналитический метод	0.50	-
174	386495.41	2285299.05	Аналитический метод	0.50	-
175	386497.02	2285282.47	Аналитический метод	0.50	-
176	386497.31	2285282.18	Аналитический метод	0.50	-
177	386505.20	2285304.13	Аналитический метод	0.50	-
178	386497.94	2285306.06	Аналитический метод	0.50	-
179	386654.63	2285740.93	Аналитический метод	0.50	-
180	386673.37	2285784.37	Аналитический метод	0.50	-

СХЕМА

расположения границ публичного сервитута на кадастровом плане территории в целях размещения объекта:
«Строительство КПП-10/0.4 кВ, участка В.ПЗ-1.0 кВ и В.ЛП-0.4 кВ в с. Шедок, Мостовского района»
Местоположение: Краснодарский край, Мостовской район, Шедокское сельское поселение

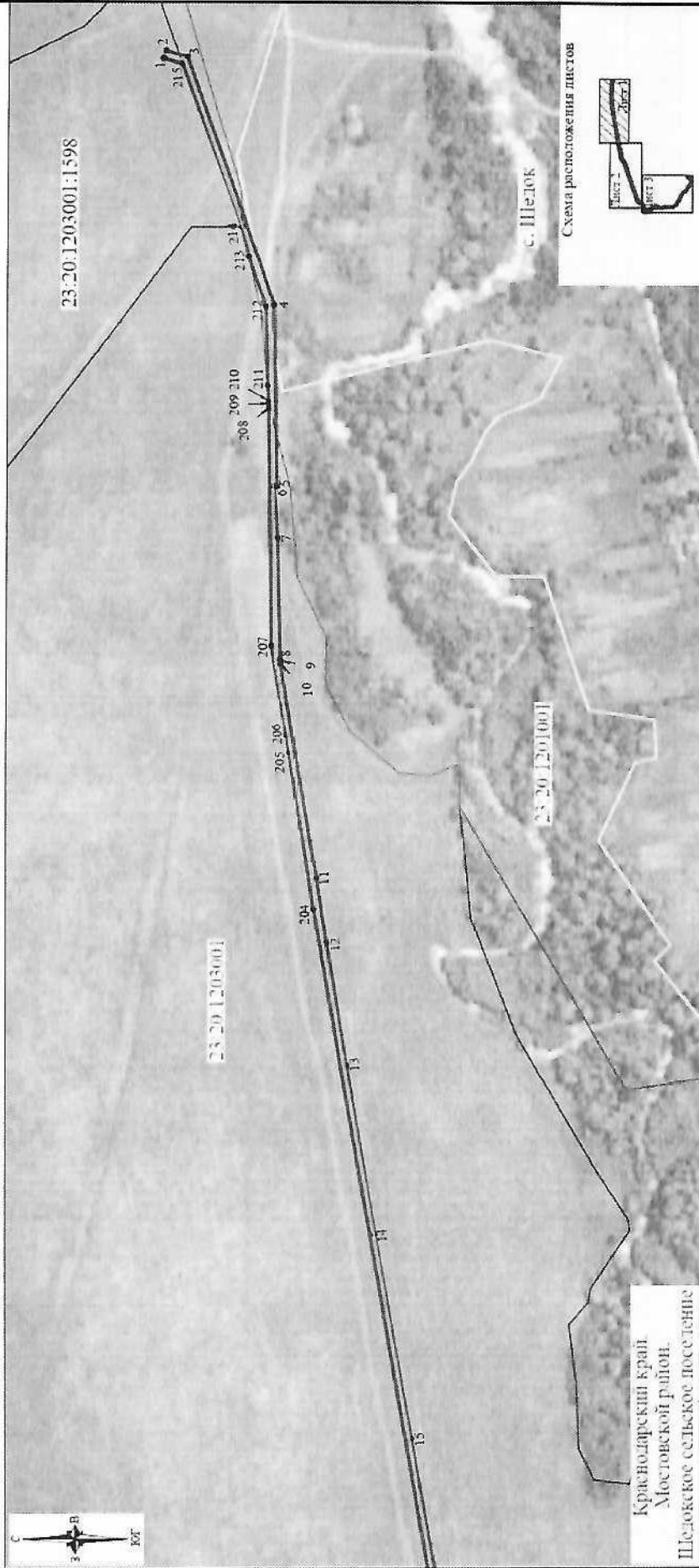

Краснодарский край
Мостовской район
Шедокское сельское поселение

Схема расположения листов

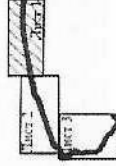

Условные обозначения представлены на листе 3

Система координат : МСК 23, зона 2 (23)

Масштаб 1:4000

Лист 1, всего листов 3

СХЕМА

расположения границ публичного сервитута на кадастровом плане территории в целях размещения объекта:
«Строительство КТП-10-0,4 кВ, участка В-13-10 кВ и ВЛЛ-0,4 кВ в с. Шелок, Мостовского района»
Местоположение: Краснодарский край, Мостовской район, Шелокское сельское поселение

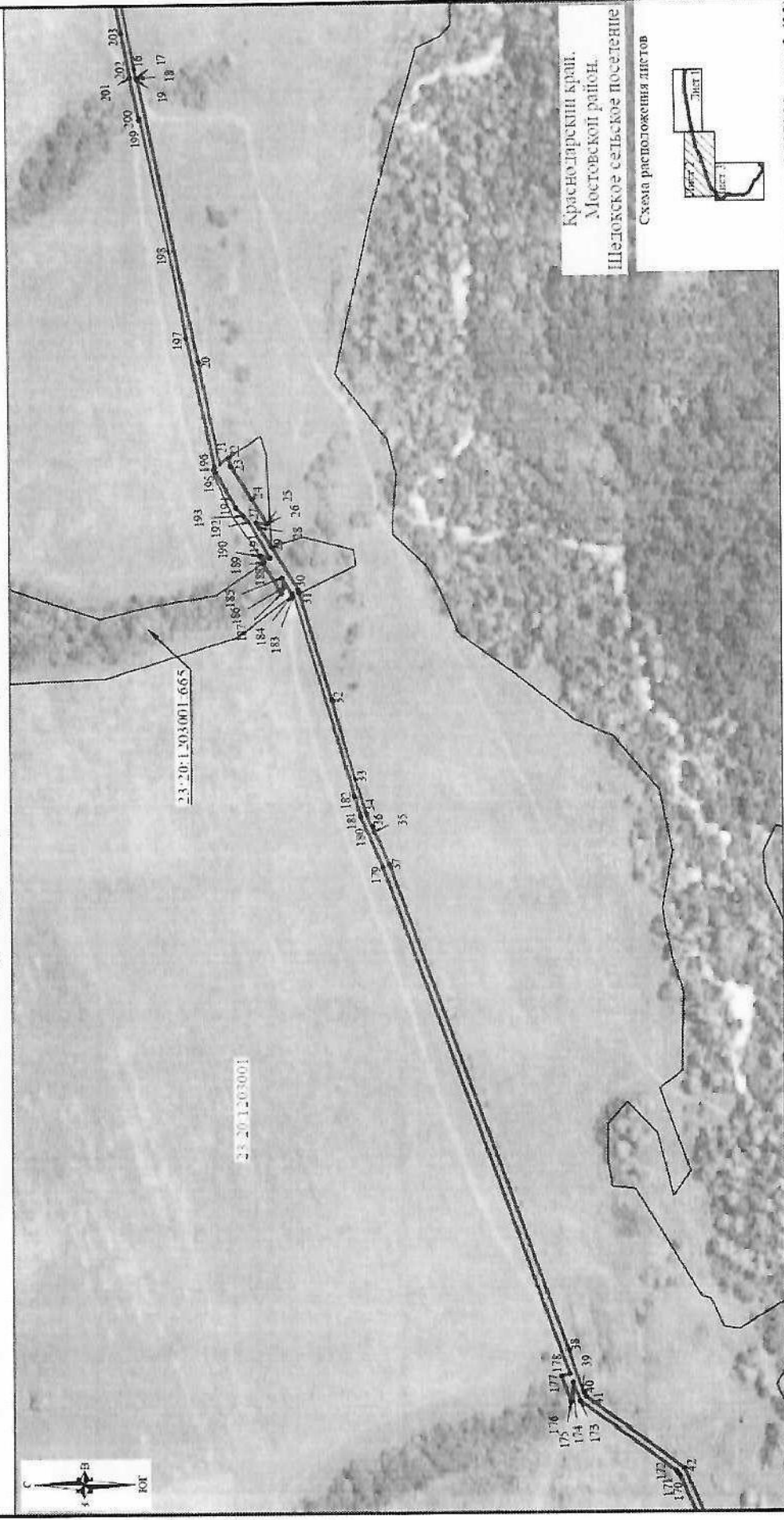

Условные обозначения представлены на листе 3

Система координат : МСК 23, зона 2 (23)
Масштаб 1:4000
Лист 2, всего листов 3

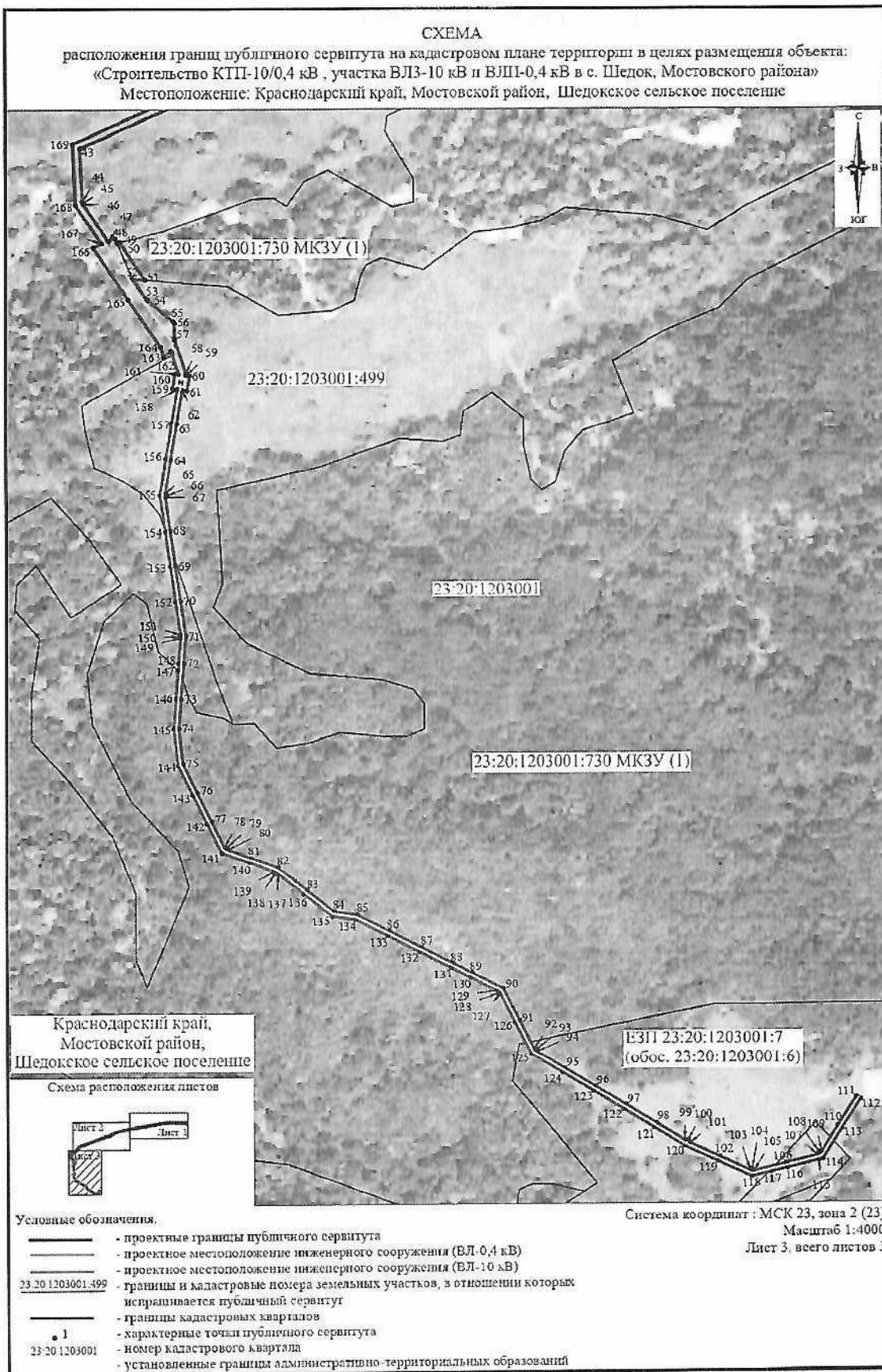

Начальник управления
 имущественных и земельных отношений
 администрации муниципального образования
 Мостовский район

М.В. Мальцев

Приложение 3
к постановлению администрации
муниципального образования
Мостовский район
от 18.04.2024 № 433

СПИСОК

земельных участков, находящихся в государственной или муниципальной собственности и не обремененных правами третьих лиц, в отношении которых устанавливается публичный сервитут, для строительства и эксплуатации объекта электросетевого хозяйства «Строительство КТП-10/0,4 кВ, участка ВЛЗ-10 кВ и ВЛИ-0,4 кВ в с. Шедок, Мостовского района»

№ п/п	Кадастровый номер участка (квартала)	Местоположение участка	Площадь, кв.м*	Уполномоченный орган
1	23:1203001:665	Краснодарский край, Мостовский район, Шедокское с/пос (Участок №103 Псебайского участкового лесничества)	1465	Министерство природных ресурсов Краснодарского края
2	23:20:1203001:499	Краснодарский край, Мостовский район, Шедокское с/пос, в границах АО «Псебай» секция № 10, контур № 18,26,27,28,30,31,32	815	Департамент имущественных и земельных отношений Краснодарского края
3	23:20:1203001:730	Краснодарский край, Мостовский район, Шедокское с/пос	2082	Министерство природных ресурсов Краснодарского края
4	23:20:1201001	Краснодарский край, Мостовский район, Шедокское с/пос	569	Администрация муниципального образования Мостовский район
5	23:20:1203001	Краснодарский край, Мостовский район, Шедокское с/пос	13486	Администрация муниципального образования Мостовский район

* Площадь части земельного участка, обремененной публичным сервитутом

Начальник управления
имущественных и земельных отношений
администрации муниципального образования
Мостовский район



М.В. Мальцев

Приложение 4

к постановлению администрации
муниципального образования
Мостовский район

от 18.04.2024 № 433

СПИСОК

земельных участков, находящихся в частной собственности или находящихся в государственной или муниципальной собственности и предоставленных гражданам или юридическим лицам, в отношении которых устанавливается публичный сервитут, для строительства и эксплуатации объекта электросетевого хозяйства «Строительство КТП-10/0,4 кВ, участка ВЛЗ-10 кВ и ВЛИ-0,4 кВ в с. Шедок, Мостовского района»

№ п/п	Кадастровый номер участка (квартала)	Местоположение участка	Площадь, кв.м*	Правообладатель
1	23:20:1203001:1598	Краснодарский край, р-н. Мостовский, с. Шедок	73	Гнездилов Валерий Дмитриевич аренда (№23:20:1203001:1598-23/268/2022-5 от 10.01.2022 г.)
2	23:20:1203001:7 Единое землепользование (обособленный участок 23:20:1203001:6)	Краснодарский край, Мостовский район, Шедокское с/пос, с. Шедок,	1124	Ручкин Владимир Владимирович аренда (№ 23:20:1203001:7-23/268/2017-3 от 13.12.2017 г.)
3	23:20:0207001:3	Краснодарский край, р-н Мостовский, Мостовское лесничество, Псебайское участковое лесничество, квартала 1А-29А, 1Б-68Б, 1В-49В	1921	ООО «Солеповское» аренда (№ 23-23-32/037/2009-042 от 30.10.2009 г.) ООО «КНАУФ ГИПС КУБАНЬ» аренда (№ 23-23/032-23/32/801/2015-3651/2 от 03.08.2015 г.) Шаповалов Владимир Константинович аренда (№ 23-23/032-23/001/600/2015-1181/2 от 29.06.2015 г.) Шаповалов Владимир Константинович

				<p>аренда (№ 23-23/032- 23/001/600/2015-1180/2 от 29.06.2015 г.)</p> <p>Газзаев Георгий Анатольевич, Газзаев Михаил Анатольевич аренда (№ 23-23/032- 23/001/600/2015-156/2 от 08.05.2015 г.)</p> <p>Колесников Владислав Аркадьевич аренда (№ 23-23/032- 23/001/603/2015-566/2 от 27.04.2015 г.)</p> <p>ПАО «Россети Кубань» аренда (№ 23-23-32/027/2014- 234 от 20.06.2014 г.)</p> <p>ООО «Силуэт» аренда (№ 23-23-32/047/2012- 474 от 07.09.2012 г.)</p> <p>ООО «Силуэт» аренда (№ 23-23-32/047/2012- 472 от 07.09.2012 г.)</p> <p>АО ПДК «Апшеронск» аренда (№ 23-23-32/052/2010- 315 от 12.11.2010 г.)</p> <p>Марабян Марина Бегларовна аренда (№ 23-23-32/2009-385 от 19.10.2009 г.)</p> <p>Алексамян Георгий Алексанович аренда (№ 23-23-32/032/2009- 384 от 19.10.2009 г.)</p>
--	--	--	--	---

				ЗАО «Природа-А» аренда (№ 23-23-32/031/2009-360 от 19.10.2009 г.)
				Епифанов Стаислав Александрович аренда (№ 23-23-32/020/2009-378 от 06.07.2009 г.)
				ЗАО «Природа-А» аренда (№ 23-23-32/035/2006-053 от 19.10.2009 г.)
				ЗАО «Песбай-Люкс» аренда (№ 23-23-32/029/2006-267/1 от 08.12.2006 г.)
				ЗАО «Песбай-Люкс» аренда (№ 23-23-32/029/2006-266/1 от 08.12.2006 г.)
				ЗАО «Песбай-Люкс» аренда (№ 23-23-32/029/2006-265/1 от 08.12.2006 г.)
				ЗАО «Песбай-Люкс» аренда (№ 23-23-32/029/2006-264/1 от 08.12.2006 г.)

Начальник управления
 имущественных и земельных отношений
 администрации муниципального образования
 Мостовский район



М.В. Мальцев

